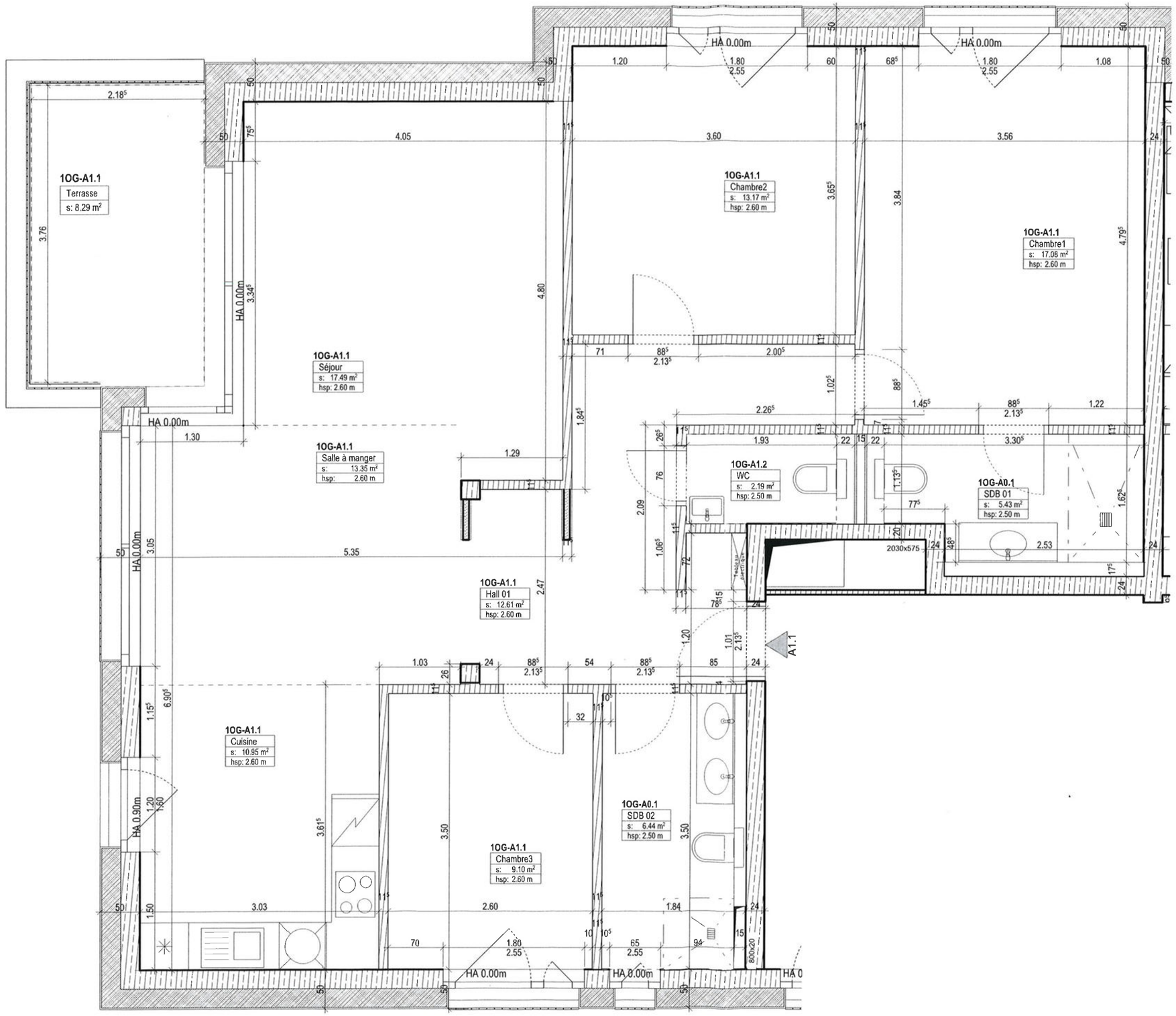

Promoteur:

Adresse:

43, Rue du Golf,
L-1638 Senningerberg

Architecte:

Dieschbourg Wagner Architectes S.A.

Adresse du projet:

21, rue des Muguets
L-2167 Luxembourg
t +352 78 87 77
office@dwa.lu
www.dwa.lu

Nom de projet:

IMMEUBLE RESIDENTIEL
A SENNINGERBERG

Adresse du projet:

43, Rue du Golf,
L-1638 Senningerberg

Nom du plan:

APPARTEMENT A1.1

Echelle	1:50	INDICE:	MODIFICATION:
Format:	DIN A3		
Phase:	EXÉCUTION		
Date:	14/06/2023		

ÉQUIPEMENT:

CENTRALE VENTILATION DOUBLE-FLUX

VMC

ARMOIRE ÉLÉCTRIQUE

LES COTES ET MESURES INDIQUÉES SUR LES PLANS SONT LES COTES DE LA MAÇONNERIE BRUTE NON-ENDUITE. IL Y A LIEU ÉGALEMENT DE TENIR COMPTE DES TOLÉRANCES ADMISES DE CONSTRUCTION. UNE DIFFÉRENCE INFÉRIEURE À 3% ENTRE LES MESURES INDIQUÉES SUR LES PLANS ET LES MESURES FINALES EFFECTIVES NE PEUT EN AUCUN CAS DONNER LIEU À DES CONTESTATIONS, RISTOURNES OU RETENUES DE PAIEMENT.

PLAN D'ENSEMBLE:

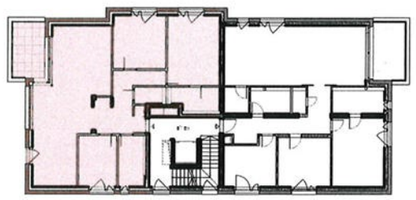

N

\\Cus1364-10\Projet Ergo et Archives\SENNINGERBERG_AIP_N_2020 26 DWA\06_PHASE EXECUTION\ARCHITECTE\PLANS\2020 26 DWA_EXE PLN_EXE_V2.pln